

INDICADORES PARA PLANES DE ACCIÓN DE SEGURIDAD CIUDADANA

Seleccione una región, provincia y distrito de interés

Región PIURA | Provincia PIURA | Distrito VEINTISEÍS DE OCTUBRE

VEINTISEÍS DE OCTUBRE - PIURA - PIURA

INFORMACIÓN SOCIODEMOGRÁFICA EN: VEINTISEÍS DE OCTUBRE - PIURA - PIURA

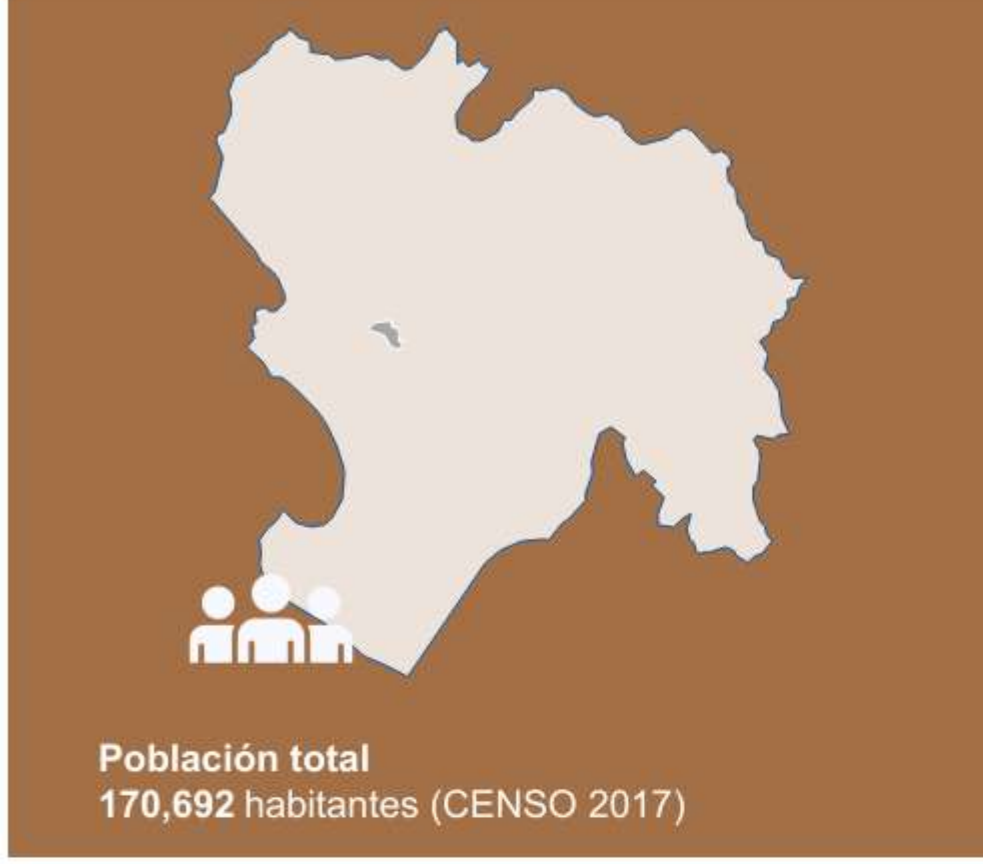

Población según grupos de edad

| Indicadores | Población | % |
|---------------------------------|-----------|--------|
| Infantes (menores de 6) | 20,408 | 11.96% |
| Niños (6 a 11) | 19,324 | 11.32% |
| Adolescentes (12 a 17) | 17,799 | 10.43% |
| Jóvenes (18 a 29) | 36,025 | 21.11% |
| Adultos jóvenes (30 a 44) | 36,991 | 21.67% |
| Adultos (45 a 59) | 24,619 | 14.42% |
| Adultos mayores (60 y más af..) | 15,522 | 9.09% |

Localidades de pueblos indígenas y originarios en el distrito

Fuente: Ministerio de Cultura.

Nota: Se considera a la población total, esta comprende a la población censada más la población omitida.
Fuente: Censo de Población y Vivienda 2017 - INEI.

FACTORES DE RIESGO QUE AFECTAN A LA SEGURIDAD CIUDADANA EN: VEINTISEÍS DE OCTUBRE - PIURA



PRINCIPALES INDICADORES DELICTIVOS EN: VEINTISEÍS DE OCTUBRE - PIURA

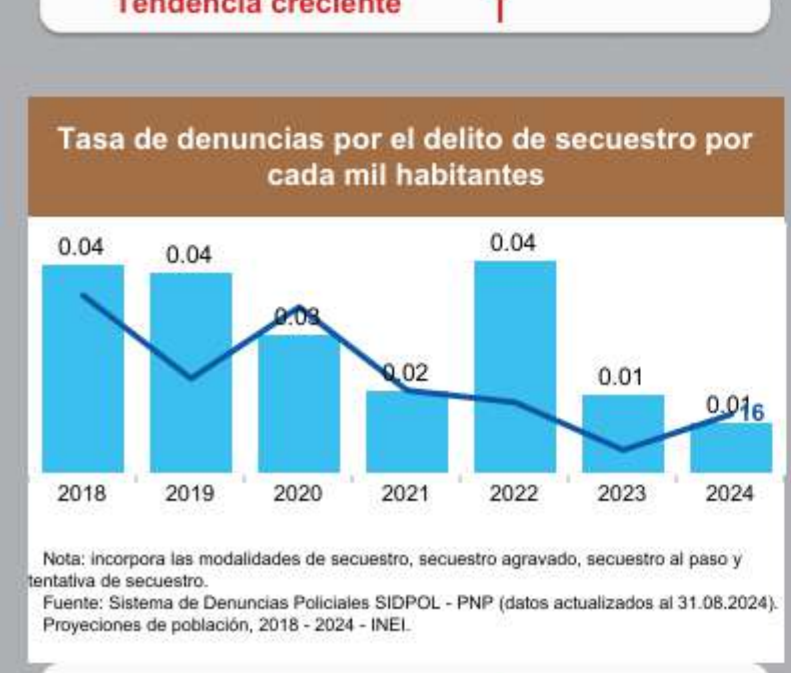
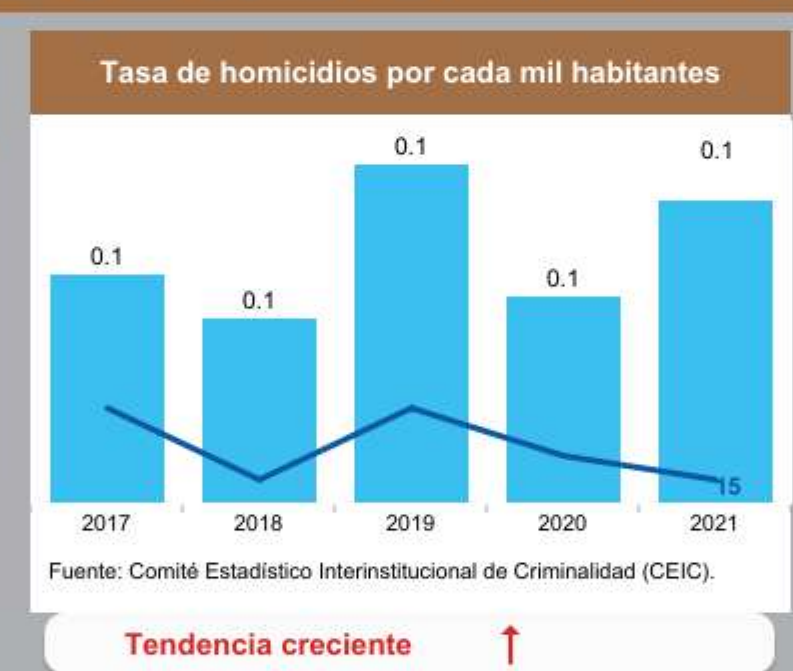

Mapa del delito

CAPACIDAD OPERATIVA DE LAS COMISARÍAS BÁSICAS DEL DISTRITO

| | |
|---|-----|
| Comisarías básicas | 2 |
| Cantidad de personal policial | 188 |
| Número de comisarías básicas con infraestructura en buen estado | 0 |
| Número de comisarías básicas con servicios básicos adecuados | 0 |
| Cantidad de vehículos operativos (autos, camionetas y motos) | 5 |
| Número de comisarías con internet adecuado | 0 |
| Número de comisarías básicas con acceso a sistemas de información | 2 |
| Número de comisarías básicas que cuentan con Oficina de Participación Ciudadana (OPC) | 2 |
| Número de comisarías que han realizado programas preventivos (al menos uno) | 2 |
| Número de Juntas Vecinales de la Policía Nacional del Perú (Resolución) | 38 |

Nota:
- Las cifras sobre personal policial incluyen al personal de armas y servicio, no incluye al personal civil con distintos tipos de régimen de contratación.
- El indicador "% de acceso a sistemas de información" se refiere a la cantidad de comisarías básicas que por lo menos acceden a un sistema de información, tales como: RENIEC, SIDPOL, MIGRACIONES, entre otros.
- Las cifras de vehículos operativos incluyen a los autos, camionetas y motos.
- Las cifras de los indicadores de OPC, Programas preventivos y Juntas vecinales corresponden al SIUP 2021.
Fuente: Sistema de Información de Unidades Policiales (SIUP 2023).

CAPACIDAD OPERATIVA DEL SERVICIO DE SERENAZGO DEL DISTRITO

| | |
|---|-----|
| Número de municipalidades con servicio de serenazgo | 1 |
| Total de personal de serenazgo | 146 |
| Número de vehículos operativos | 21 |
| Número de radios operativos | 0 |
| Número de cámaras operativas | 3 |
| Número de municipalidades con infraestructura de vigilancia operativa | 2 |
| Número de central de control de videovigilancia | 1 |
| Número de vehículos vinculados al SIPCOP-M | 24 |

Nota:
Las cifras sobre indicadores municipales consideran a las municipalidades provinciales y distritales del país.
1/ Las cifras de vehículos operativos incluyen: automóviles, camionetas, motos y otros vehículos.
2/ Las cifras de infraestructura disponible incluyen: cascos, módulos y/o puestos de vigilancia.
Fuente: Registro Nacional de Municipalidades (RENAMU 2023) - INEI.

RESUMEN DE INDICADORES A NIVEL DISTRITAL

- ### Indicadores
- Número de casos reportados de violencia escolar
 - Número de feminicidios
 - Porcentaje de deserción escolar en adolescentes del nivel secundario de Educación Básica Regular (EBR).
 - Tasa de denuncias de violencia física por cada mil habitantes, en el marco de la Ley 30364
 - Tasa de denuncias de violencia psicológica por cada mil habitantes, en el marco de la Ley N° 30364
 - Tasa de denuncias de violencia sexual por cada mil habitantes, en el marco de la Ley N° 30364
 - Tasa de denuncias por delitos informáticos
 - Tasa de denuncias por el delito contra el patrimonio por cada mil habitantes
 - Tasa de denuncias por el delito de extorsión por cada mil habitantes
 - Tasa de denuncias por el delito de secuestro por cada mil habitantes
 - Tasa de denuncias por el delito microcomercialización de drogas por cada mil habitantes
 - Tasa de denuncias por pandillaje pernicioso por cada 100 mil habitantes
 - Tasa de homicidios por cada 100 mil habitantes

Tasa de denuncias por el delito contra el patrimonio por cada mil habitantes

| Distrito | 2018 | 2019 | 2020 | 2021 | 2022 | 2023 | 2024 |
|-----------------------|------|------|------|------|------|------|------|
| PIURA | 23.0 | 23.7 | 18.4 | 19.7 | 31.6 | 44.2 | 27.4 |
| CASTILLA | 9.3 | 14.7 | 8.5 | 7.8 | 15.6 | 15.7 | 9.5 |
| VEINTISEÍS DE OCTUBRE | 8.9 | 11.9 | 10.1 | 10.5 | 13.1 | 11.2 | 6.5 |
| LA UNION | 4.8 | 7.0 | 4.8 | 6.4 | 7.6 | 9.4 | 5.4 |
| CATACAOS | 7.4 | 9.8 | 5.8 | 5.6 | 6.9 | 8.8 | 4.6 |
| LA ARENA | 2.7 | 3.9 | 2.8 | 1.0 | 5.8 | 7.0 | 4.0 |
| CURA MORI | 2.9 | 2.9 | 1.4 | 3.0 | 5.8 | 6.1 | 2.8 |
| TAMBO GRANDE | 2.0 | 1.2 | 1.2 | 1.2 | 2.7 | 4.9 | 2.8 |
| LAS LOMAS | 2.7 | 2.4 | 1.4 | 1.9 | 2.3 | 2.9 | 1.5 |
| EL TALLÁN | 0.5 | | 0.9 | 1.6 | 1.2 | 2.3 | 1.1 |

0.5 44.2

Nota:
1. Las cifras de los indicadores de los años 2020 y 2021 son referenciales debido al impacto en la medición ocasionado por la pandemia. Asimismo, estos años no son considerados para el cálculo de los indicadores de tendencia.
2. Los indicadores: Porcentaje de violencia física, psicológica y sexual contra la mujer no cuentan con cifras regionales para el año 2020, ello debido a cambios en la metodología de medición de la encuesta ENDES del INEI producto de la pandemia.