

INDICADORES PARA PLANES DE ACCIÓN DE SEGURIDAD CIUDADANA

Seleccione una región y provincia de interés

Región PIURA

Provincia MORROPON

MORROPON - PIURA

INFORMACIÓN SOCIODEMOGRÁFICA EN: MORROPON - PIURA

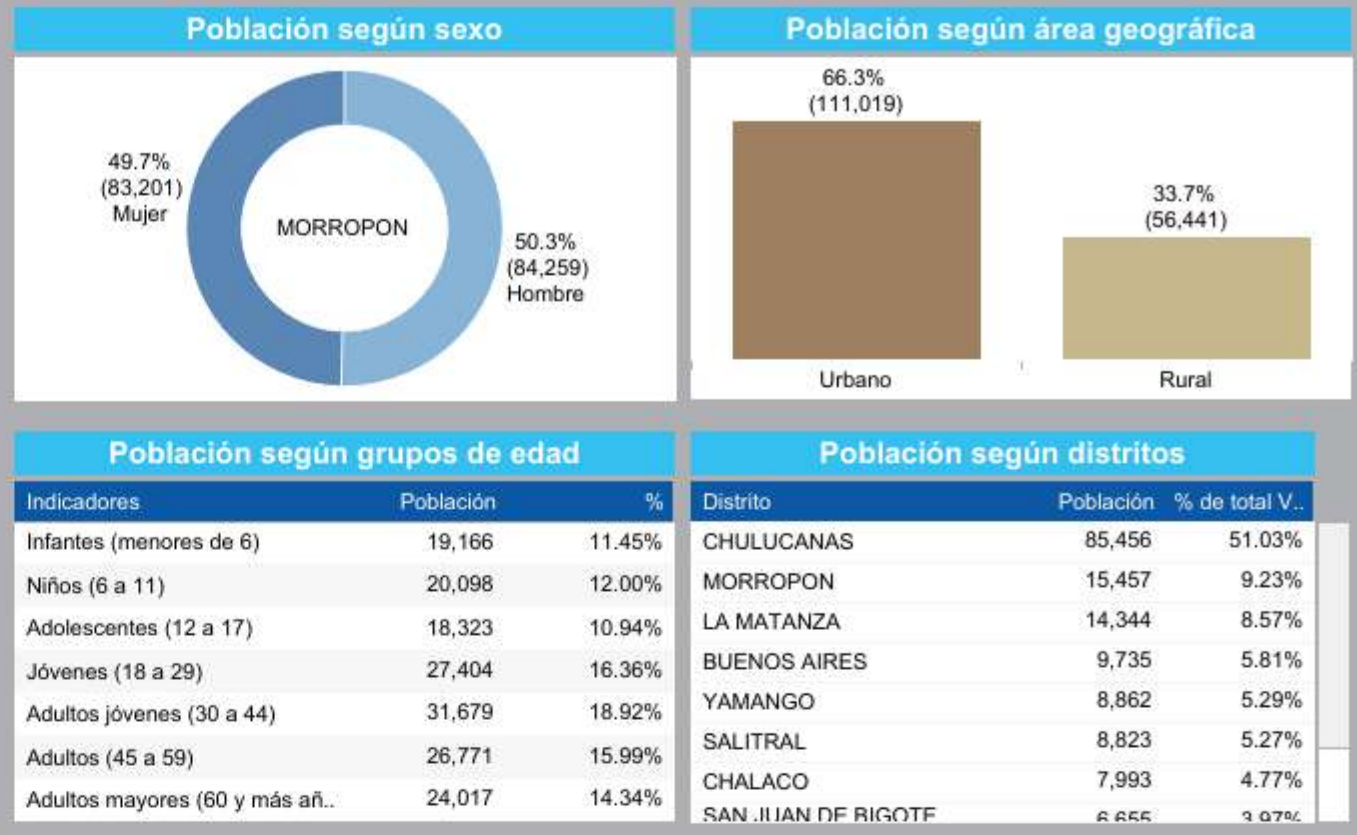

Nota: Se considera a la población total, esta comprende a la población censada más la población omitida.
Fuente: Censo de Población y Vivienda 2017 - INEI.

FACTORES DE RIESGO QUE AFECTAN A LA SEGURIDAD CIUDADANA EN: MORROPON - PIURA

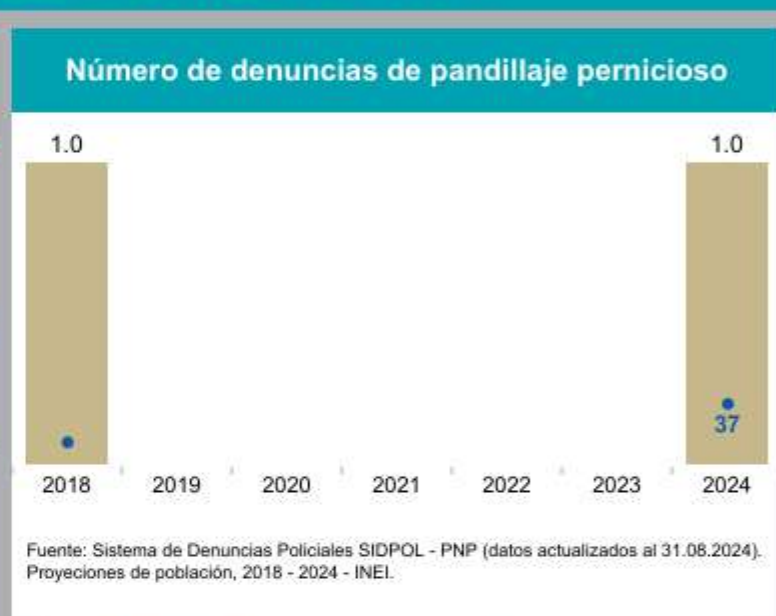
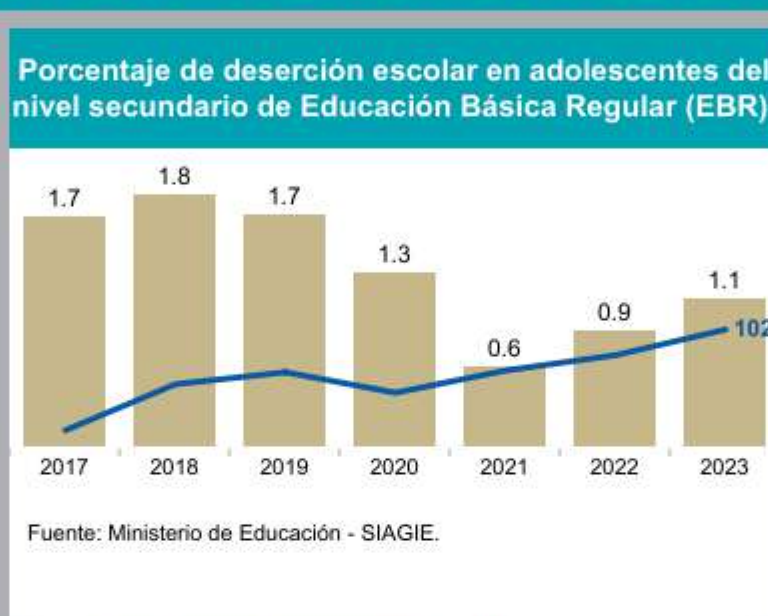

PRINCIPALES INDICADORES DELICTIVOS EN: MORROPON - PIURA

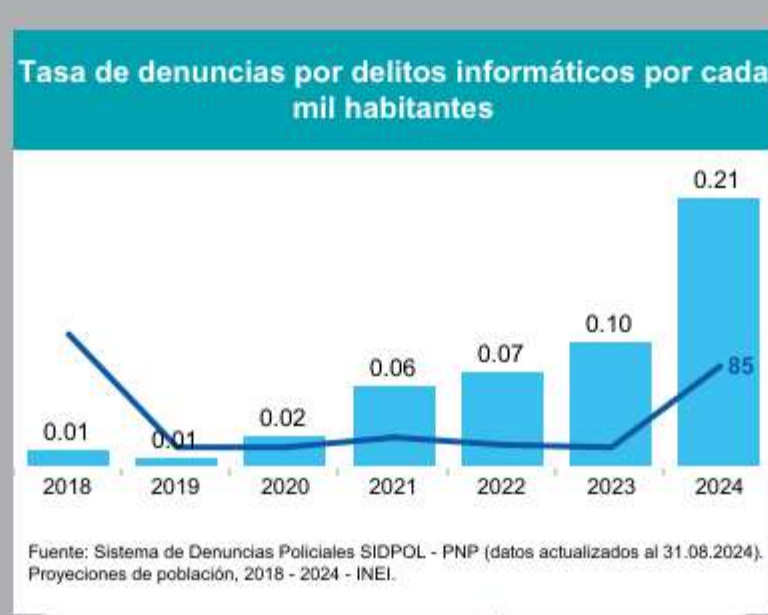
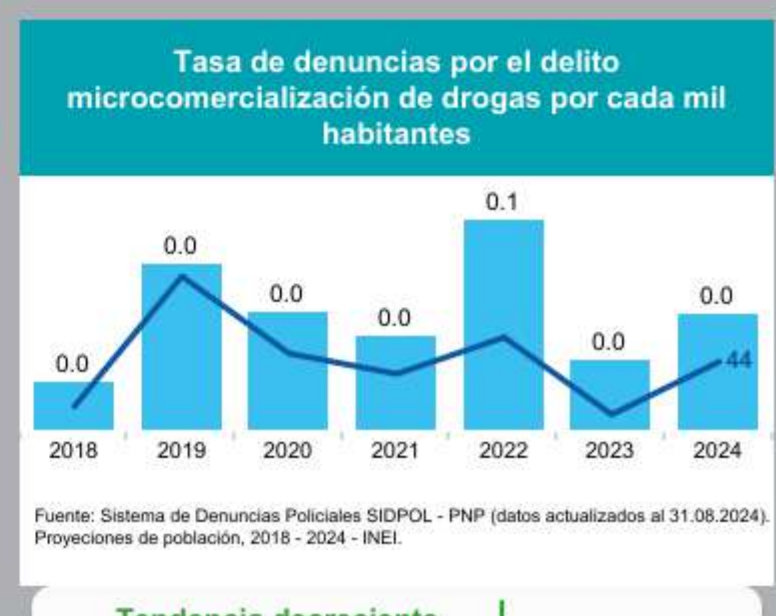
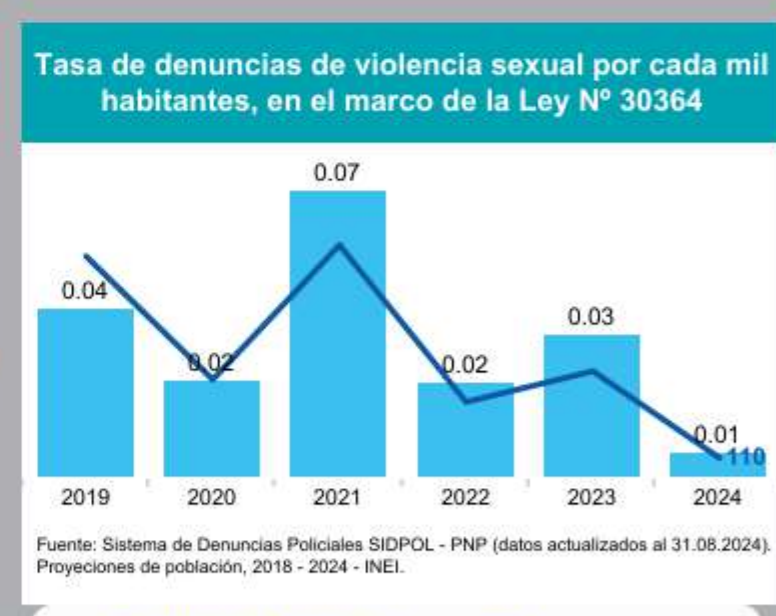
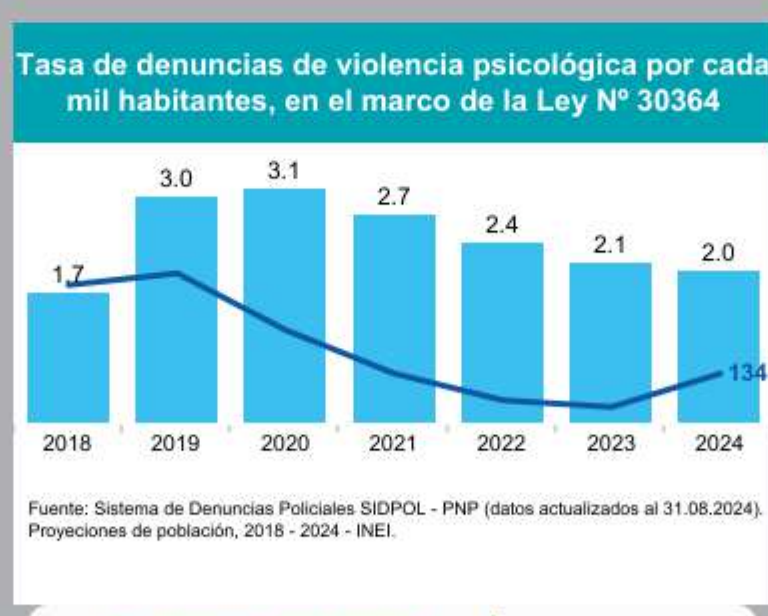
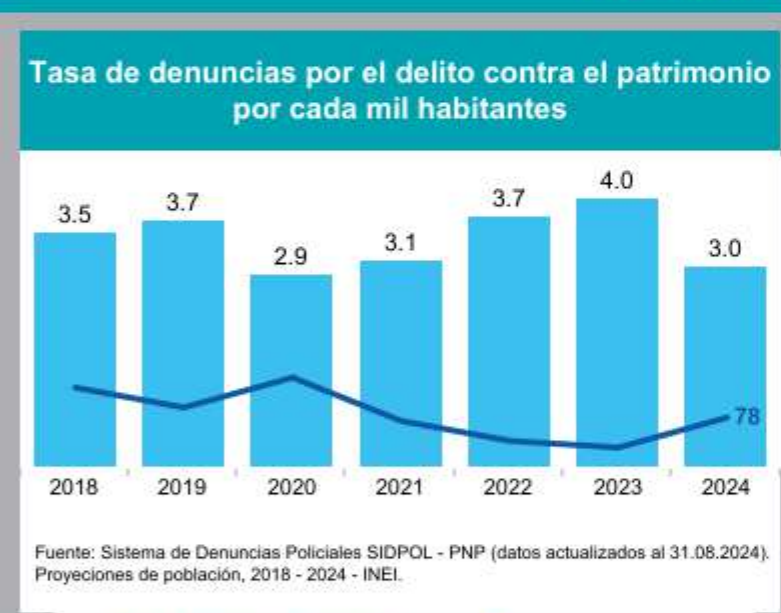

CAPACIDAD OPERATIVA DE LAS COMISARÍAS BÁSICAS DE LA PROVINCIA

Comisarias básicas	15
Cantidad de personal policial	372
Número de comisarias básicas con infraestructura en buen estado	7
Número de comisarias básicas con servicios básicos adecuados	8
Cantidad de vehículos operativos (autos, camionetas y motos)	30
Número de comisarias con internet adecuado	0
Número de comisarias básicas con acceso a sistemas de información	15
Número de comisarias básicas que cuentan con Oficina de Participación Ciudadana (OPC)	11
Número de comisarias que han realizado programas preventivos (al menos uno)	13
Número de Juntas Vecinales de la Policía Nacional del Perú (Resolución)	21

NOTA:
- Las cifras sobre personal policial incluyen al personal de armas y servicio, no incluye al personal civil con distintos tipos de régimen de contratación.
- El indicador "% de acceso a sistemas de información" se refiere a la cantidad de comisarias básicas que por lo menos acceden a un sistema de información, tales como: RENIEC, SIDPOL, MIGRACIONES, entre otros.
- Las cifras de vehículos operativos incluyen a los autos, camionetas y motos.
- Las cifras de los indicadores de OPC, Programas preventivos y Juntas vecinales corresponden al SIUP 2021.
Fuente: Sistema de Información de Unidades Policiales (SIUP 2023).



CAPACIDAD OPERATIVA DEL SERVICIO DE SERENAZGO DE LA PROVINCIA

Número de municipalidades con servicio de serenazgo	6
Total de personal de serenazgo	97
Número de vehículos operativos	18
Número de radios operativos	0
Número de cámaras operativas	0
Número de municipalidades con infraestructura de vigilancia operativa	0
Número de central de control de videovigilancia	0

NOTA:
Las cifras sobre indicadores municipales consideran a las municipalidades provinciales y distritales del país.
1/ Las cifras de vehículos operativos incluyen: automóviles, camionetas, motos y otros vehículos.
2/ Las cifras de infraestructura disponible incluyen: casetas, módulos y/o puestos de vigilancia.
Fuente: Registro Nacional de Municipalidades (RENAMU 2023) - INEI.

RESUMEN DE INDICADORES A NIVEL PROVINCIAL

Indicadores	Tasa de denuncias por el delito contra el patrimonio por cada mil habitantes							
	Provincia	2018	2019	2020	2021	2022	2023	2024
<input type="radio"/> Número de casos reportados de violencia escolar	PIURA	9.8	11.9	8.7	8.9	14.1	16.9	10.2
<input type="radio"/> Número de feminicidios	TALARA	10.1	9.7	5.2	6.3	8.6	10.2	5.7
<input type="radio"/> Porcentaje de deserción escolar en adolescentes del nivel secundario de Educación Básica Regular (EBR).	SULLANA	8.1	8.4	3.9	5.9	8.3	9.2	6.2
<input type="radio"/> Tasa de denuncias de violencia física por cada mil habitantes, en el marco de la Ley N° 30364	SECHURA	1.7	2.7	2.0	3.5	4.3	6.0	3.6
<input type="radio"/> Tasa de denuncias de violencia psicológica por cada mil habitantes, en el marco de la Ley N° 30364	PAITA	4.9	4.3	2.7	2.9	4.4	4.9	2.9
<input type="radio"/> Tasa de denuncias de violencia sexual por cada mil habitantes, en el marco de la Ley N° 30364	MORROPON	3.5	3.7	2.9	3.1	3.7	4.0	3.0
<input type="radio"/> Tasa de denuncias por delitos informáticos	AYABACA	0.7	0.9	0.5	0.7	0.9	1.5	0.7
<input checked="" type="radio"/> Tasa de denuncias por el delito contra el patrimonio por cada mil habitantes	HUANCABAMBA	0.4	0.7	0.4	0.7	0.8	0.9	0.5
<input type="radio"/> Tasa de denuncias por el delito de extorsión por cada mil habitantes								
<input type="radio"/> Tasa de denuncias por el delito de secuestro por cada mil habitantes								
<input type="radio"/> Tasa de denuncias por el delito microcomercialización de drogas por cada mil habitantes								
<input type="radio"/> Tasa de denuncias por pandillaje pernicioso por cada 100 mil habitantes								
<input type="radio"/> Tasa de homicidios por cada 100 mil habitantes								

Nota:
1. Las cifras de los indicadores para los años 2020 y 2021 son referenciales debido al impacto en la medición ocasionado por la pandemia. Asimismo, estos años no son considerados para el cálculo de los indicadores de tendencia.
2. Los indicadores: Porcentaje de violencia física, psicológica y sexual contra la mujer no cuentan con cifras regionales para el año 2020, ello debido a cambios en la metodología de medición de la encuesta ENDES del INEI producto de la pandemia.

Elaboración: Observatorio Nacional de Seguridad Ciudadana - Dirección de Gestión del Conocimiento para la Seguridad.
Dirección General de Seguridad Ciudadana.